Ashtons international realty

+7 495 120-99-00

Продажа квартир

Продажа квартиры В ЖК «Четыре солнца»

Новокузнецкая ЦАО Moscow, Большая Татарская, дом 7 Lot 1001

165 000 000 ₽

2 426 471 $

2 088 608 €

Area	**163 m²**	Rooms	**5**	Balcony	**1**
Floor	**8**	Bedrooms	**4**	Parking space	**2 underground**
Number of storeys	**10**	Bathrooms	**2**		

Description

Предлагается великолепная 5-ти-комнатная квартира в элитном ЖК «Четыре солнца» с круглосуточной охраной, видеонаблюдением и подземным паркингом. Функциональная планировка: гостиная-кухня, основная спальня с гардеробной комнатой и совмещенном СУ, 3 спальни (детские комнаты), совмещенный СУ, холл, действующий камин. Мебель от ведущих мировых производителей, техника Kuppersbush. Система мультирум Sonos, электропривод на стекле дровяного камина, электропривод штор, многоуровневое освещение и др. Имеются 2 м/м в подземном паркинге дома (спуск в лифте). Стильная и очень красивая квартира, сделанная по индивидуальному дизайн-проекту. Панорамный вид из окон на Храм Христа Спасителя, набережную и высотку на Котельнической набережной. Развитая инфраструктура района: магазины, школы, детские сады, рестораны. Удобная транспортная доступность.

Photo

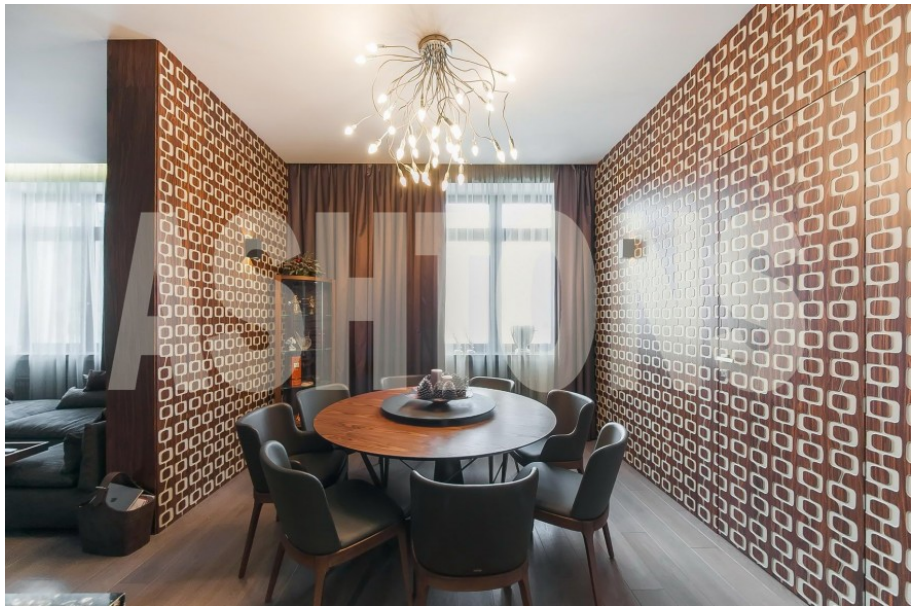

WANTED
THE BATMAN
$50,000,000

Muzey-Studiya
Radioteatra
Музей-студия
Радиотеатра
BILLA
Билла
24с1
22к3
13/21
13/21
строение 2
10 строение 2
10
20
22
32/24
48 строение 1
37 строение 4
52
52 строение 1
41
45
4А корпус 22
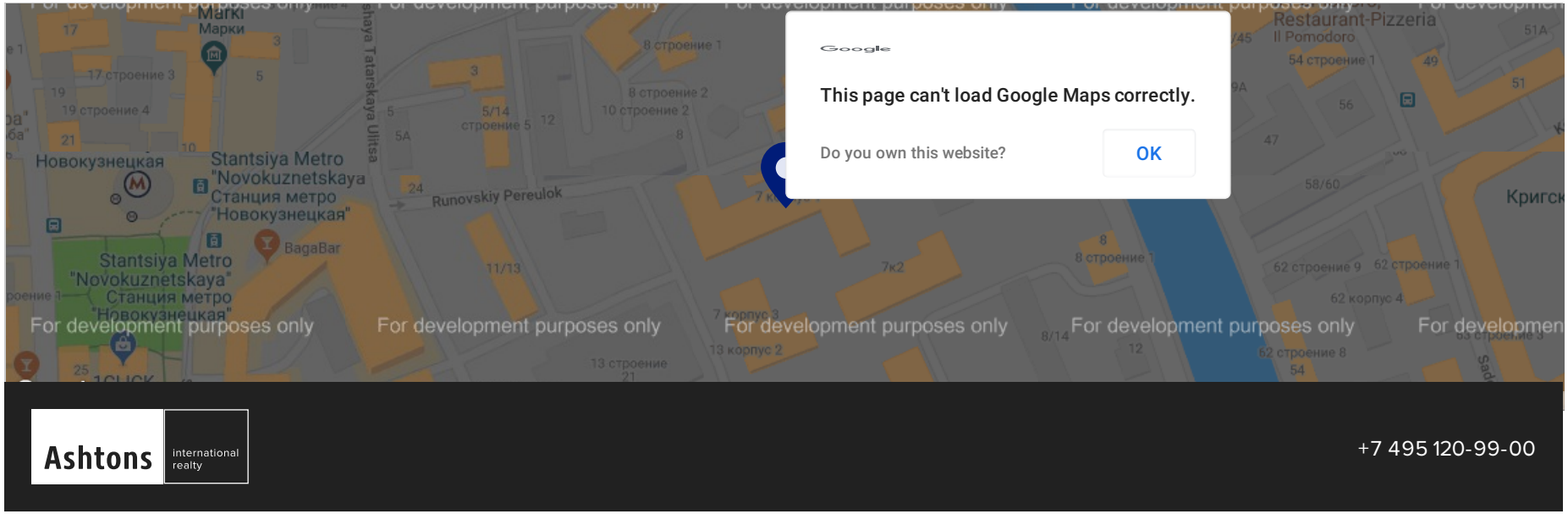
Object on the map