Ashtons international realty

+7 495 120-99-00

Аренда домов

Элитный загородный дом в КП Изумрудный век

Крылатское Рублево-Успенское Москва, Одинцовский район, Изумрудный Век коттеджный поселок Лот 4010

300 000 ₽ в месяц

4 054 $

3 409 €

Площадь **320 м²**

Описание

Предлагается великолепный 2-этажный дом в элитном коттеджном поселке "Изумрудный век" с круглосуточной охраной и видеонаблюдением. Функциональная планировка дома. 1 этаж: гостиная с настоящим камином, вторым светом и с выходом на террасу, кухня-столовая, комната отдыха, СУ, сауна и паровая душевая кабина, бассейн 8*4. 2 этаж: основная спальня с СУ и гардеробной комнатой, 2 спальни, СУ, гостиная, большой балкон. Цокольный этаж занимают технические помещения. Дом полностью меблирован. Дом отделан экологически чистыми материала, в основном использованы разные породы дерева, что придает дому атмосферу уютного семейного загородного дома. Имеется квартира для персонала с отдельным входом. Лесной участок площадью 15 соток с ландшафтным дизайном. Беседка с летней кухней. Крытая парковка на 2 автомобиля. Коттеджный поселок "Изумрудный век" насчитывает 47 домов с земельными участками, также имеется теннисный корт и детская площадка. Коттеджный поселок "Изумрудный век" имеет отличное расположение рядом с Рублево-Успенским шоссе, в большом тихом зеленом массиве. Удобная транспортная доступность. Рядом с коттеджным поселком "Изумрудный век" расположены также известные коттеджные поселки "Романово-2", "Любушкин Хутор", "Балатон", Большое Сареево, Солослово, Бузаево, Горки-2, Горки-9, Солослово и другие. Развитая инфраструктура в "Горки-2" находится в 5 минутах езды на автомобиле от коттеджного поселка.

Фото

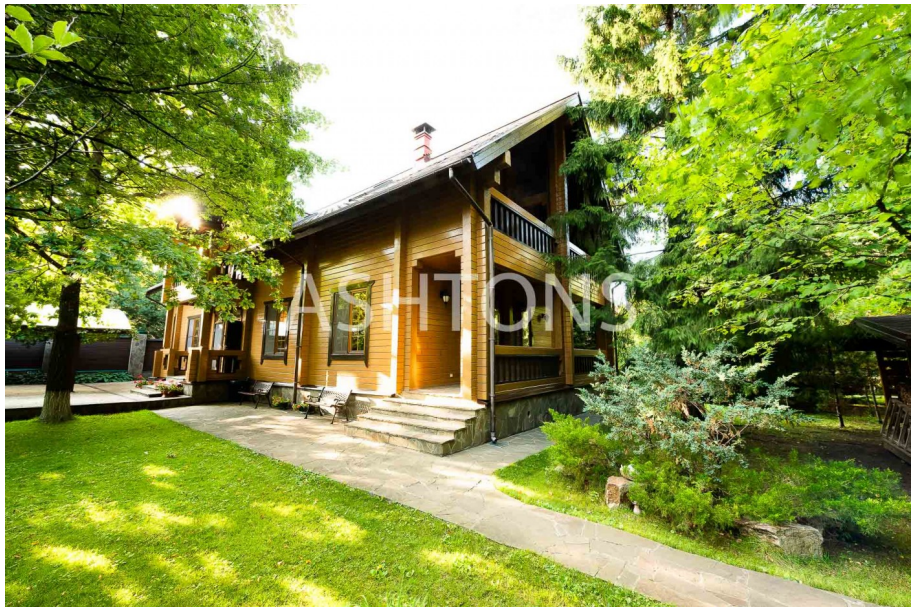
ASHTONS

ASHTONS

ASHTONS

ASHTONS

ASHTONS

ASHTONS

ASHTONS

ASHTONS

ASHTONS

ASHTONS

ASHTONS

ASHTONS

ASHTONS

ASHTONS

ASHTONS

ASHTONS

ASHTONS

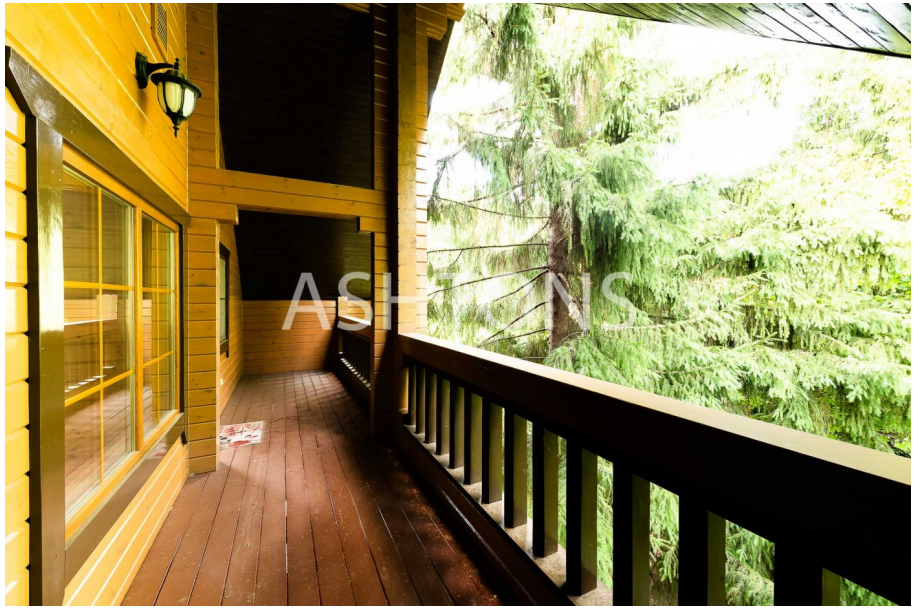
ASHTONS

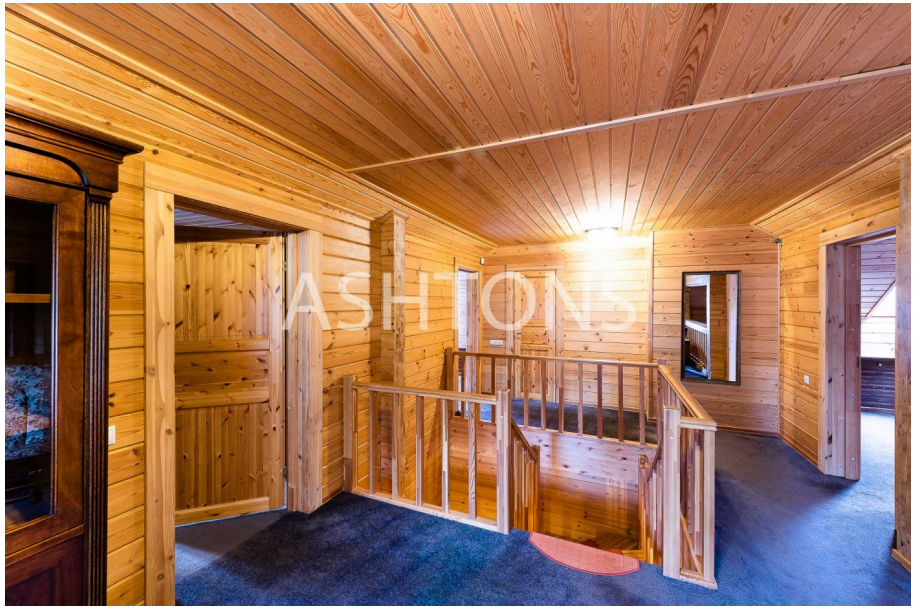
ASHTONS

ASHTONS

ASHTONS

ASHTONS

ASHTONS

Объект на карте

Ashtons international realty

+7 495 120-99-00